

SPECIALE CROCIERA CON LA NUOVA AMMIRAGLIA

MSC VIRTUOSA

**Palermo – La Valletta – Barcellona
Marsiglia – Genova**

23/30 Novembre 2020

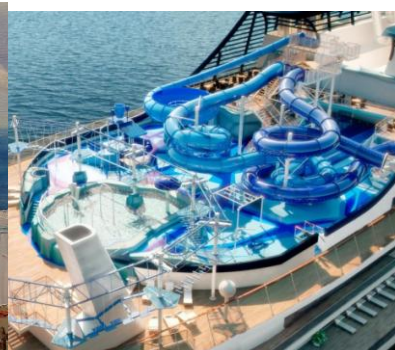
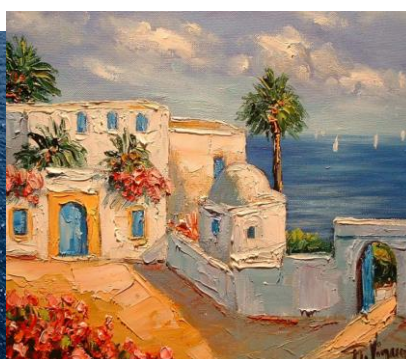

MSC VIRTUOSA: La nuova nave MSC Virtuosa prende il nome dalla parola “virtuoso”, che indica un soggetto particolarmente dotato musicalmente ed eccellente. Ogni ponte, infatti, prende il nome di un diverso strumento musicale.

L'itinerario è molto suggestivo: partendo da Napoli, scalo a **PALERMO**, città che conserva le sue dominazioni arabe in monumenti; proseguimento e sosta a **LA VALLETTA/MALTA** cuore storico e politico del paese; **BARCELLONA**, capitale della Catalogna, che offre molto a chi ama l'arte, sulle tracce di Picasso e Gaudì; sosta e visita della stupenda **MARSIGLIA**; **GENOVA**, punto di partenza ideale per visitare il famoso Acquario.

23.11.2020: MONTESILVANO/CHIETI e zone limitrofe – CIVITAVECCHIA - imbarco

Ritrovo dei Sigg.ri Partecipanti in ora e luogo da stabilire, sistemazione sul pullman (facoltativo) e partenza per il porto di Civitavecchia. Disbrigo delle operazioni di imbarco su **MSC VIRTUOSA** e inizio della crociera!

ITINERARIO DELLA CROCIERA

		Arrivo	Partenza
1*giorno/23.11.20:	CIVITAVECCHIA		18:00
2*giorno/24.11.20:	PALERMO	10:00	17:00
3*giorno/25.11.20:	LA VALLETTA (Malta)	09:00	18:00
4*giorno/26.11.20:	navigazione
5*giorno/27.11.20:	BARCELLONA (Spagna)	09:00	18:00
6*giorno/28.11.20:	MARSIGLIA (Francia)	08:00	17:00
7*giorno/29.11.20:	GENOVA	08:00	18:00
8*giorno/30.11.20:	CIVITAVECCHIA	07:00	

30.11.2020: CIVITAVECCHIA – CHIETI/MONTESILVANO e zone limitrofe

Sbarco e ritiro bagagli. Rientro in pullman privato (facoltativo) nelle varie sedi di partenza.

QUOTA A PERSONA IN DOPPIA (min. 50 persone)

- in cabine interne esperienza Bella	€.	390,00
- in cabine interne esperienza Fantastica	€.	450,00
- in cabine esterna finestra esperienza Bella	€.	490,00
- in cabine esterna finestra esperienza Fantastica	€.	550,00
- in cabine balcone esperienza Bella	€.	590,00
- in cabine balcone esperienza Fantastica	€.	650,00
Quota 3°/4° letto adulti in esperienza bella	€	190,00
Quota 3°/4° letto adulti in esperienza fantastica	€	290,00
Quota Ragazzi fino a 17 anni n.c. In 3°/4° letto	€.	GRATUITO
Supplemento singola		su richiesta
Quota iscrizione o tasse per ogni partecipante adulti/ragazzi (obbligatoria)		€ 150,00
Assicurazione medico/annullamento adulti/ragazzi (obbligatoria)		€ 40,00

LE QUOTE COMPRENDONO:

- La crociera della durata prevista con sistemazione nelle cabine prescelte dotate di ogni comfort;
- Trattamento di pensione completa a bordo della nave (tre pasti al giorno, the pomeridiano, buffet e sorprese gastronomiche di mezzanotte);
- Cocktail di benvenuto del comandante;
- La serata di gala con menù speciale;
- Gli spettacoli serali e l'ingresso al casinò;
- La partecipazione a tutte le attività hobbistiche;
- Le conferenze sulle visite più interessanti previste nei vari porti di scalo;
- L'utilizzo delle sale e delle attrezzature disponibili a bordo;
- Il facchinaggio dei bagagli nel porto di imbarco/sbarco;
- I mezzi di imbarco e sbarco durante gli eventuali scali in rada;
- Accompagnatore Flair Viaggi a disposizione per tutta la durata del viaggio (minimo 50)

LE QUOTE NON COMPRENDONO:

- Trasferimento in pullman andata e ritorno da Chieti/Pescara e zone limitrofe per Civitavecchia;
- Le bevande ai bar e ai pasti;
- I servizi personali (trattamenti estetici, acquisti nelle boutique di bordo, telefonate dalla nave a terra etc..)
- I tour organizzati a terra;
- Quota iscrizione per gli adulti/bambini (tasse portuali) €. **150,00** (obbligatoria)
- Assicurazione personale Medico/Bagaglio/Annullamento adulti/ragazzi €. **40,00** (obbligatoria).
- Eventuali adeguamenti carburante. *(Le quotazioni indicate nel presente programma sono calcolate sulla base del prezzo del petrolio al barile (NYMEX) espresso in USD aggiornato alla data della stampa del catalogo Msc. La quotazione potrà essere modificata secondo quanto riportato dalle condizioni generali di contratto sulla base del prezzo del barile (NYMEX) alla data della partenza.*
- Tutto quanto non incluso ne "La Quota comprende"

DOCUMENTO DI ESPATRIO:

Carta Identità (senza timbro di rinnovo) o passaporto individuale in corso validità

PER INFORMAZIONI RIVOLGERSI A



CHIETI Via Herio, 89 - tel. **0871.331180**

info@flairviaggi.it - www.flairviaggi.it